OPERADO POR:
Operadora transmundi Viagens

TRANSMUNDI OPERADORA 20 ANOS 2006 - 2025

VIAGENS ESPETACULARES

Emirates

GRANDES LANÇAMENTOS TRANSMUNDI 2027

Vietnã, Laos e Camboja

Grande navegação pelo Lendário Rio Mekong em uma jornada entre templos milenares, culturas ancestrais e os mistérios do Sudeste Asiático

Transmundi 20 ANOS - Viagens Espetaculares
Internacional 2027

Saída: 31 de março de 2027
Retorno: 20 de abril de 2027
Duração da viagem: 20 dias – 20 noites
Saindo de: Rio de Janeiro e São Paulo. Consulte a possibilidade de saída de todas as Capitais Brasileiras.
Visitando: Laos (Luang Prabang), **Camboja** (Siem Reap, Angkor, Kampong Cham, Angkor Ban, Ilha da Seda e Phnom Penh), **Vietnã** (Tan Chau, Sa Dec, Cai Be, Tan Phong, Ben Tre, Vinh Long, My Tho, Ho Chi Minh City e Hanói), **Emirados Árabes Unidos** (Dubai).

*Entre antigas capitais reais, templos cobertos pela floresta, mercados tradicionais e paisagens de arrozais, **A Grande Rota do Mekong** revela uma das regiões mais fascinantes da Ásia em uma viagem cuidadosamente construída para combinar descobertas culturais, experiências autênticas e momentos de contemplação.*

*A jornada começa em **Dubai**, segue para o Laos, onde **Luang Prabang** preserva a atmosfera de sua antiga realeza, e alcança o Camboja, para descobrir a grandiosidade de **Angkor**. Em seguida, o grande momento da viagem: uma **navegação de sete dias pelo Rio Mekong**, atravessando o coração da Indochina entre pequenas comunidades, mercados, templos, cidades históricas e paisagens rurais que se transformam a cada trecho do rio.*

*Do Camboja ao Vietnã, o Mekong conduz a uma sucessão de experiências — **Phnom Penh, Chau Doc, Sa Dec, Vinh Long, Cai Be e My Tho** — até alcançar Ho Chi Minh City. A viagem prossegue então para Hanói, encerrando a descoberta do Vietnã antes de retornar a Dubai para os últimos dias de lazer.*

Uma grande viagem pela Indochina, acompanhando o curso do Mekong e descobrindo, em seu ritmo, três países de extraordinária riqueza histórica e cultural.

Dia 1 (31/03): Rio de Janeiro ou São Paulo / Dubai

Apresentação no Aeroporto Internacional do Galeão, no Rio de Janeiro, ou no Aeroporto Internacional de Guarulhos, em São Paulo, para procedimentos de embarque em voo internacional da Emirates Airlines com destino a Dubai,

marcando o início de uma extraordinária viagem. Os voos partem na madrugada do dia seguinte, às 03h30 para passageiros saindo do Rio de Janeiro e à 01h30 para passageiros saindo de São Paulo.

Dia 2 (01/04): Dubai

Embarque em voo Emirates Airlines com destino a Dubai. Chegada no aeroporto e traslado ao hotel. Hospedagem.

Dia 3 (02/04): Dubai / Luang Prabang

Café da manhã no hotel. À tarde, saída para uma visita panorâmica por Dubai, cidade que em poucas décadas se transformou de um modesto vilarejo de pescadores em uma das metrópoles mais modernas e cosmopolitas do planeta. O passeio tem início pela região da Palm Jumeirah, ícone da Dubai contemporânea, com vistas panorâmicas do litoral e de Dubai, seus hotéis emblemáticos. Em seguida, passagem pelo bairro de Jumeirah, com suas elegantes residências, e parada para fotos na praia em frente ao icônico Hotel Burj Al Arab. Ao final do dia, traslado ao aeroporto para embarque com destino a Luang Prabang.

Bairro de Jumeirah, Dubai – Emirados Árabes

Dia 4 (03/04): Luang Prabang

Chegada a Luang Prabang, no Laos. Traslado ao hotel e acomodação. À tarde, primeiro contato com esta extraordinária cidade, antiga capital real do Laos, situada na confluência dos rios Mekong com o Nam Khan. Seus templos budistas, construções tradicionais e atmosfera tranquila fazem de Luang Prabang um dos lugares mais singulares do Sudeste Asiático. Hospedagem.

Dia 5 (04/04): Luang Prabang

Café da manhã no hotel. Dia dedicado à descoberta desta incrível cidade, Patrimônio Mundial da UNESCO. Percorreremos seu centro histórico, entre templos, antigas residências e construções que revelam a influência das tradições budistas e da arquitetura colonial. Visita ao Wat Xieng Thong, um dos mais importantes templos da cidade, conhecido por sua arquitetura tradicional e seus delicados detalhes decorativos. Ao longo do dia, conheceremos diferentes aspectos da vida local e teremos tempo para apreciar o ritmo tranquilo de Luang Prabang. Ao final da tarde, possibilidade de conhecer o tradicional mercado noturno. Hospedagem.

Wat Xieng Thong, Luang Prabang – Laos

Dia 6 (05/04): Luang Prabang / Kuang Si / Luang Prabang

Café da manhã no hotel. Hoje deixaremos temporariamente o centro histórico para conhecer uma das paisagens naturais mais famosas do Laos. Saída em direção às cachoeiras de Kuang Si, um conjunto de quedas-d'água cercadas pela exuberante vegetação tropical e por piscinas naturais. Retorno a Luang Prabang.

Pi Mai Lao, o Ano-Novo do Laos

A tarde será livre para descansar, caminhar pelo centro histórico ou simplesmente desfrutar da atmosfera singular da cidade. Hospedagem.

Dia 7 (06/04): Luang Prabang / Siem Reap

Café da manhã no hotel. Manhã em Luang Prabang, coincidindo com o período das celebrações do Pi Mai Lao, o Ano-Novo do Laos. Será uma oportunidade para observar a atmosfera festiva e algumas das tradições que marcam uma das celebrações culturais mais importantes do país. Em horário apropriado, traslado ao aeroporto para voo com destino a Siem Reap, no Camboja. Recepção no aeroporto, traslado ao hotel e hospedagem em Siem Reap.

Siem Reap - Camboja

Dia 8 (07/04): Siem Reap / Angkor / Siem Reap

Café da manhã no hotel e dia dedicado à extraordinária herança do antigo Império Khmer. Seguiremos para o complexo arqueológico de Angkor, um dos mais impressionantes conjuntos monumentais do Sudeste Asiático. Entre templos, galerias esculpidas e monumentos envolvidos pela vegetação tropical, conheceremos alguns dos principais santuários da antiga capital Khmer, com destaque para Angkor Wat. Retorno a Siem Reap e hospedagem.

Angkor Wat, Angkor – Camboja

Dia 9 (08/04): Siem Reap / Embarque no Luxuoso RV La Marguerite

Após o café da manhã, traslado a Kampong Cham, onde embarcaremos no R/V La Marguerite, para início do Cruzeiro. O percurso será realizado por estrada, atravessando a paisagem rural do Camboja. No caminho, parada na Ponte de Kampong Kdei, construção do período Angkoriano erguida durante o reinado de Jayavarman VII. Chegada ao navio durante a tarde. Recepção a bordo, coquetel de boas-vindas e acomodação nas cabines e início da navegação em direção a Wat Hanchey. À noite, jantar de boas-vindas.

Templo das Mil faces - Camboja

Dia 10 (09/04): Angkor Ban / Ilha da Seda / Phnom Penh

Pensão completa a bordo Chegada pela manhã a Angkor Ban, uma das comunidades mais preservadas às margens do Mekong. A visita permitirá conhecer um Camboja mais íntimo, entre casas tradicionais de madeira, construções sobre palafitas e uma pagoda local. Algumas das casas da comunidade têm mais de um século de história. Retorno ao navio e continuação da navegação. Após o almoço,

desembarque para conhecer, a pé e em tuk-tuk, uma comunidade tradicional de tecelões na Ilha da Seda. Visitaremos também uma escola local. Retorno ao La Marguerite e navegação em direção a Phnom Penh. Chegada à capital cambojana no final do dia. À noite, palestra a bordo sobre a história e a cultura do Camboja. Pernoite a bordo.

Tradicionais tecelões na Ilha da Seda – Camboja

Dia 11 (10/04): Phnom Penh

Pensão completa a bordo. Manhã dedicada à descoberta de Phnom Penh. Visitaremos o Palácio Real, residência oficial do Rei do Camboja, e a Pagoda de Prata, que abriga importantes tesouros nacionais.

Palácio Real, Phnom Penh – Camboja

Em seguida, conheceremos o Museu Nacional, principal instituição histórica e arqueológica do país, com uma importante coleção de arte Khmer. Retorno ao navio para o almoço. À tarde, visita ao Museu Tuol Sleng, antigo centro de detenção conhecido como S-21 durante o regime do Khmer Rouge. No retorno ao navio, parada no Wat Phnom, santuário que, segundo a tradição, deu origem ao nome de Phnom Penh. À noite, apresentação de danças tradicionais Khmer a bordo.

Dia 12 (11/04): Phnom Penh / Fronteira Camboja–Vietnã

Pensão completa a bordo. Deixaremos Phnom Penh para seguir pelo Mekong em direção à fronteira vietnamita. O dia será dedicado à navegação, permitindo observar a transformação gradual da paisagem e do cotidiano das comunidades ribeirinhas. Durante a tarde, o RV La Marguerite realizará os procedimentos de saída do Camboja e entrada no Vietnã. Pernoite a bordo.

Dia 13 (12/04): Tan Chau

Pensão completa a bordo. Após o café da manhã, desembarque em pequenas embarcações locais para conhecer Tan Chau, uma pequena cidade representativa do Delta do Mekong. A visita revelará diferentes aspectos da vida local, entre aldeias agrícolas, produção artesanal de esteiras e fabricação de seda. Retorno ao La Marguerite para o almoço. À tarde, continuaremos nossa navegação pelo Mekong em direção a Sa Dec. Pernoite a bordo.

Mercado de Tan Chau – Vietnã

Dia 14 (13/04): Sa Dec / Cai Be / Tan Phong

Pensão completa a bordo. Chegada a Sa Dec, cidade onde a escritora francesa Marguerite Duras passou parte de sua infância. Percorreremos suas ruas e conheceremos o ambiente característico do Delta, marcado por antigas construções coloniais e intensa vida local. Visitaremos a chamada Casa dos Chineses, associada à obra O Amante, de Marguerite Duras, posteriormente transformada em museu e templo caodaísta. Conheceremos também o mercado local. Retorno ao navio para o almoço e continuação da navegação pela província de Vinh Long, situada entre os dois principais braços do Mekong.

Casa dos Chineses, Sa Dec – Vietnã

Chegada a Cai Be e embarque em pequenas embarcações locais em direção à ilha de Tan Phong. A visita inclui a produção de objetos decorativos feitos com jacinto-d'água e um passeio por pequenas estradas entre campos de frutas. Conheceremos um jardim de frutas exóticas e, antes do retorno ao navio, navegaremos diante da catedral de Cai Be. Também haverá contato com uma família dedicada à produção artesanal de papel de arroz e doces de coco. Pernoite a bordo.

Dia 15 (14/04): Ben Tre / Vinh Long

Pensão completa a bordo. Pela manhã, saída em pequenas embarcações para descobrir a região de Ben Tre, conhecida por sua produção de coco. Visitaremos a Pagoda Vinh Buu antes do retorno ao La Marguerite. Após o almoço, o navio seguirá para Vinh Long. Em pequenas embarcações, navegaremos por um canal ladeado por grandes fornos de tijolos na região de Mang Thit, conhecendo uma fábrica tradicional. Visitaremos também o Templo da Literatura Van Thanh Mieu, construído em 1864. Ao final do dia, apresentação tradicional de Hat Boi, manifestação que combina canto, dança e narrativa. Pernoite a bordo.

Pagoda Vinh Buu, Ben Tre – Vietnã

Dia 16 (15/04): Ho Chi Minh City / Hanói

Após o café da manhã, desembarque do RV La Marguerite. Seguiremos de ônibus em direção a Ho Chi Minh City, antiga Saigon. No percurso, parada em Cholon, o tradicional bairro de influência chinesa, e visita a uma fábrica de lacas. Continuação até o centro de Ho Chi Minh City e visita aos principais pontos históricos da cidade. Ao final do dia traslado ao aeroporto e embarque com destino a Hanoi. Chegada à capital vietnamita e traslado ao hotel. Pernoite em Hanói.

Dia 17 (16/04): Hanói

Café da manhã no hotel. Dia dedicado a Hanói, cidade onde a tradição vietnamita convive com uma forte herança arquitetônica e cultural. Visita ao Templo da Literatura, um dos mais importantes monumentos históricos da cidade. Seguiremos pelo centro histórico até o Lago Hoan Kiem, coração da vida urbana de Hanói. Caminhada pelas ruas tradicionais e tempo para observar o cotidiano da cidade. Pernoite em Hanói.

Templo do Lago, Hanói – Vietnã

Dia 18 (17/04): Hanói

Café da manhã no hotel. Segundo dia dedicado à capital vietnamita. A programação contempla outros importantes pontos históricos da cidade, além de seus mercados, bairros tradicionais e áreas de influência colonial. Teremos também tempo livre para compras e para aproveitar Hanói sem pressa. Ao final do dia, retorno ao hotel. Pernoite em Hanói.

Dia 19 (18/04): Hanói / Dubai

Café da manhã no hotel. Manhã livre em Hanói. Em horário apropriado, traslado ao aeroporto para o voo internacional de retorno a Dubai. Recepção no aeroporto e traslado ao hotel. Hospedagem.

Dia 20 (19/04): Dubai

Café da manhã no hotel. Dia livre para lazer, compras ou aproveitar das maravilhas da cidade de Dubai. Hospedagem.

Dia 21 (20/04): Dubai / Brasil, Rio de Janeiro ou São Paulo

Em horário apropriado, traslado ao aeroporto para o voo de retorno ao Brasil.

O pacote inclui:

- Passagens aéreas internacionais em classe econômica, com a Emirates Airline (consulte valores para classes superiores);
- 1 noite de hospedagem em Dubai, na ida, com café da manhã;
- 3 noites de hospedagem em Luang Prabang com café da manhã;
- 2 noites de hospedagem em Siem Reap com café da manhã;
- 7 noites a bordo do cruzeiro fluvial pelo Rio Mekong, em navio RV LA MARGUERITE, com pensão completa e bebidas incluídas a bordo, durante as refeições;
- 2 noites de hospedagem em Hanói com café da manhã;
- 2 noites de hospedagem em Dubai, no retorno, com café da manhã;
- Traslados de chegada e saída nos destinos previstos no roteiro;
- Visitas e passeios mencionados no programa;
- Acompanhamento de Guia Brasileiro durante a viagem para grupos acima de 15 passageiros (grupos menores serão acompanhados por nossos Guias locais);
- Guias locais profissionais em português ou espanhol durante as visitas mencionadas;
- Seguro-viagem com cobertura de US$ 80.000 (consulte condições para cobertura superior);
- Seguro de cancelamento de até US$ 4.000 (consulte condições para cobertura superior);
- Mochila de viagem Transmundi

Voos previstos saindo do Rio de Janeiro

Origem	Destino	Data	Nº Voo	Decolagem	Pouso
Rio de Janeiro (GIG)	Dubai	01/04/2027	EK 248	03:30	#00:30
Dubai	Bangkok	02/04/2027	EK 374	22:30	07:35
Bangkok	Luang Prabang	03/04/2027	EK 4572	09:55	12:05
Hanoi	Dubai	18/04/2027	EK 389	17:40	21:30
Dubai	Rio de Janeiro (GIG)	20/04/2027	EK 247	08:05	16:05

OU

Voos previstos saindo de São Paulo

Origem	Destino	Data	Nº Voo	Decolagem	Pouso
São Paulo (GRU)	Dubai	01/04/2027	EK 262	01:30	23:00
Dubai	Bangkok	02/04/2027	EK 374	22:30	07:35
Bangkok	Luang Prabang	03/04/2027	EK 4572	09:55	12:05
Hanoi	Dubai	18/04/2027	EK 389	17:40	21:30
Dubai	São Paulo (GRU)	20/04/2027	EK 261	09:05	17:40

Hotéis previstos ou similares

Dubai	Radisson Blu Barsha Heights
Luang Prabang	Le Bel Air Resort
Siem Reap	Sofitel Angkor Phokeethra
Cruzeiro	La Marguerite
Hanoi	Meliá Hanoi

RV LA MARGUERITE

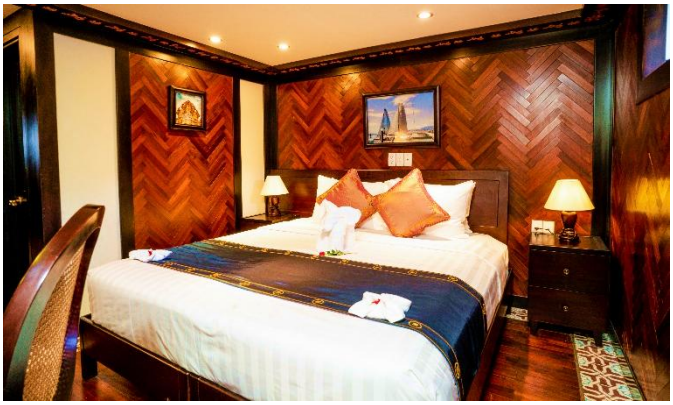

Investimento por pessoa a partir de:	
Em acomodação dupla / deck Standard	USD 7.498
Suplemento para acomodação individual em deck Standard	10x USD 197
Suplemento para acomodação dupla em deck Superior	10x USD 39
Suplemento para acomodação individual em deck Superior	10x USD 275
Suplemento para acomodação dupla em deck Panorama	10x USD 49
Suplemento para acomodação individual em deck Panorama	USD 10x 295
+ Taxa de embarque	USD 672
+ Taxas portuárias	USD 88
Parcelamento:	Entrada de USD 2.251 + taxas + 9x USD 583 *Com base em acomodação/cabine dupla, por pessoa*

Pagamento em 10 vezes sem juros, entrada de 30% + taxas à vista, e o saldo em até 09 parcelas nos cartões Visa, Mastercard, Diners Club e Elo, PIX programado ou em cheques, com quitação até 10 dias antes do embarque.

Todas as tarifas acima estão sujeitas à alteração e disponibilidade, sem prévio aviso.

Documentação necessária

- Passaporte com validade mínima de 06 meses a partir do término da viagem;
- Cópia do passaporte;
- Contrato com a Transmundi, preenchido e assinado.
- Certificado internacional de Vacinação contra febre amarela
- Visto eletrônico para Laos, Camboja e Vietnã. (Consulte sua Agência de Viagem ou a Transmundi Operadora).

Informações importantes

- Preços por pessoa na acomodação escolhida;
- Ofertas com disponibilidade limitada, sujeitas à confirmação de reserva;
- Preços, datas e condições de pagamentos sujeitos a reajustes sem prévio aviso;
- Horário de check-in e check out de acordo com a política de cada hotel;
- Eventuais taxas municipais e de turismo deverão ser pagas diretamente pelos passageiros nos hotéis;
- A sequência dos passeios e visitas poderá ser alterada em caso de imprevistos ou condições de navegabilidade;
- Informamos a dificuldade para a conversão das notas antigas de dólares americanos fora dos Estados Unidos.

Desejamos a todos uma ótima viagem!